Fotowettbewerb

„Sichtweisen auf das Kernland“

Mitmachen & gewinnen!

Fangen Sie Ihre ganz persönlichen Sichtweisen auf die Landschaft im Mühlviertler Kernland ein!

- Das schönste Stück Landschaft im Mühlviertler Kernland
- Eine intakte Landschaft sieht für mich so aus
- Die Mühlviertler-Kernland-Landschaft leidet unter ...
- Landschaft verändert sich
- Mein Lieblingsplätzchen – hier bin ich gern

Fotografieren, als Regionaut registrieren und raufladen unter www.bezirksrundschau.com/sichtweisen

Auf die Gewinner warten tolle Preise und das beste Bild wird auf der Titelseite der BezirksRundschau Freistadt veröffentlicht.

- Erwachsene & Publikumswertung:
  je 1x digitale Spiegelreflexkamera Sony A390
- Kinder/Jugendliche:
  1x Actionkamera Panasonic FT 20
- 4 Red-Zac-Gutscheine im Wert von 25 Euro

Über die Sieger der Kategorien Erwachsene bzw. Kinder/Jugendliche entscheidet eine Fachjury. Die Publikumswertung gewinnt, wer die meisten "Gefällt mir"-Stimmen erhält.

Teilnahmeschluss ist der 13. August 2012 (Fotoupload), das Voting läuft bis 20. August 2012.

BEZIRKS RUND SCHAU

VITAL LANDSCAPES CENTRAL EUROPE Project

CENTRAL EUROPE — EUROPEAN UNION EUROPEAN REGIONAL DEVELOPMENT FUND

Mit Freundlicher Unterstützung!

RED ZAC — RED ZAC Kreisel.cc

Mühlviertler Kernland
Mensch . Wert . LEADER-Region

1 2 3 4

1 Kommentar zum Beitrag

Lesen Sie auch die Bildkommentare zum Beitrag

12

Peter Mayr aus Rainbach im Mühlkreis am 09.06.2012 um 13:56 Uhr

freunde bin ich froh im mühlviertler kernland daheim zu sein!

Weitere Beiträge aus Freistadt

Agraria 2012 und Herbstmesse Wels feierlich eröffnet

Rainbacher Nachwuchskicker stürmen Red Bull Arena

Heuer schon sechs Verkehrstote

Personalrochade in der BH Freistadt

Brandstetter: "Ja zum Ethikunterricht"

Genuss-Kräuter-Kirtag in Hirschbach

Das Mühlviertler Kernland, eine vitale Landschaft

Musikalische Naturwunderwanderung

Hypo-Investmentgespräch: Die Zukunft der oö. Autoindustrie

Einbruchserie an der B 310

Filmhochburg Freistadt

Fertigstellungsfeier für Bauhof und Altstoffsammelzentrum

Weitere Beiträge zu den Themen:

Fotowettbewerb in Freistadt (4), Fotowettbewerb (118), Gewinnspiel in Freistadt (39), Gewinnspiel (1389), Mühlviertler Kernland in Freistadt (11)

Neue Beiträge aus dem Ort

Heuer schon sechs Verkehrstote BEZIRK FREISTADT (rw). 2009 gab es auf den Straßen im Bezirk...

Agraria 2012 und Herbstmesse Wels feierlich eröffnet Mit einem feierlichen Festakt in der bis auf den letzten Rang...

Rainbacher Nachwuchskicker stürmen Red Bull Arena RAINBACH/MKR., SALZBURG: Einmal in einem Stadion einzulaufen,...

Feedback

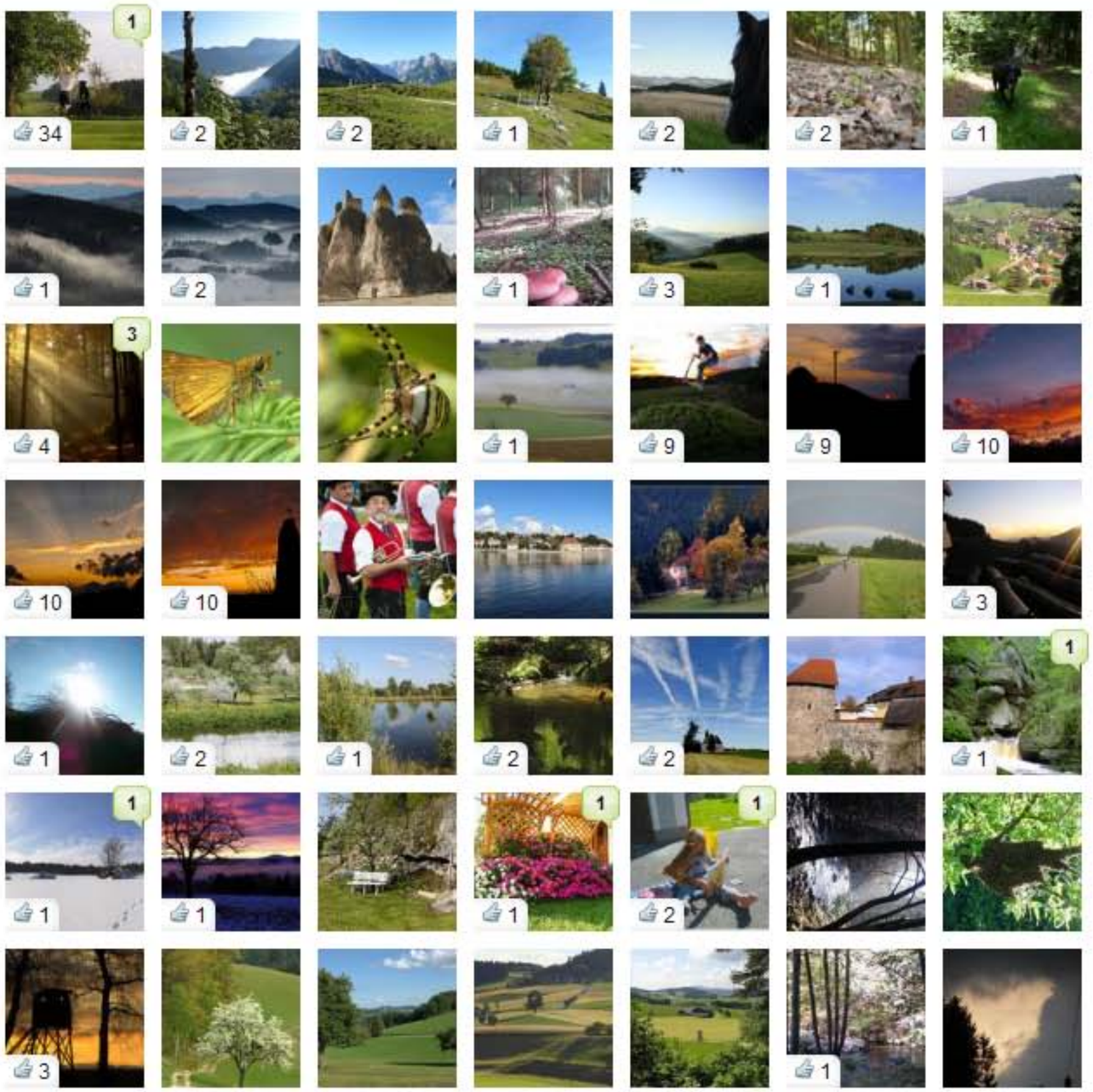

1 Kommentar zum Beitrag

Lesen Sie auch die Bildkommentare zum Beitrag

Peter Mayr aus Rainbach im Mühlkreis am 09.06.2012 um 13:56 Uhr

freunde bin ich froh im mühlviertler kernland daheim zu sein!

Weitere Beiträge aus Freistadt

- Agraria 2012 und Herbstmesse Wels feierlich eröffnet
- Rainbacher Nachwuchskicker stürmen Red Bull Arena
- Heuer schon sechs Verkehrstote
- Personalrochade in der BH Freistadt
- Brandstetter: "Ja zum Ethikunterricht"
- Genuss-Kräuter-Kirtag in Hirschbach
- Das Mühlviertler Kernland, eine vitale Landschaft
- Musikalische Naturwunderwanderung
- Hypo-Investmentgespräch: Die Zukunft der oö. Autoindustrie
- Einbruchserie an der B 310
- Filmhochburg Freistadt
- Fertigstellungsfeier für Bauhof und Altstoffsammelzentrum

Weitere Beiträge zu den Themen:

Fotowettbewerb in Freistadt (4), Fotowettbewerb (118), Gewinnspiel in Freistadt (39), Gewinnspiel (1389), Mühlviertler Kernland in Freistadt (11)

Neue Beiträge aus dem Ort

Heuer schon sechs Verkehrstote BEZIRK FREISTADT (rw). 2009 gab es auf den Straßen im Bezirk...

Agraria 2012 und Herbstmesse Wels feierlich eröffnet Mit einem feierlichen Festakt in der bis auf den letzten Rang...

Rainbacher Nachwuchskicker stürmen Red Bull Arena RAINBACH/MKR., SALZBURG: Einmal in einem Stadion einzulaufen,...

Feedback

1 2 3 4

1 Kommentar zum Beitrag

Lesen Sie auch die Bildkommentare zum Beitrag

12

Peter Mayr aus Rainbach im Mühlkreis am 09.06.2012 um 13:56 Uhr

freunde bin ich froh im mühlviertler kernland daheim zu sein!

Weitere Beiträge aus Freistadt

Agraria 2012 und Herbstmesse Wels feierlich eröffnet

Rainbacher Nachwuchskicker stürmen Red Bull Arena

Heuer schon sechs Verkehrstote

Personalrochade in der BH Freistadt

Brandstetter: "Ja zum Ethikunterricht"

Genuss-Kräuter-Kirtag in Hirschbach

Das Mühlviertler Kernland, eine vitale Landschaft

Musikalische Naturwunderwanderung

Hypo-Investmentgespräch: Die Zukunft der oö. Autoindustrie

Einbruchserie an der B 310

Filmhochburg Freistadt

Fertigstellungsfeier für Bauhof und Altstoffsammelzentrum

Weitere Beiträge zu den Themen:

Fotowettbewerb in Freistadt (4), Fotowettbewerb (118), Gewinnspiel in Freistadt (39), Gewinnspiel (1389), Mühlviertler Kernland in Freistadt (11)

Neue Beiträge aus dem Ort

Heuer schon sechs Verkehrstote BEZIRK FREISTADT (rw). 2009 gab es auf den Straßen im Bezirk...

Agraria 2012 und Herbstmesse Wels feierlich eröffnet Mit einem feierlichen Festakt in der bis auf den letzten Rang...

Rainbacher Nachwuchskicker stürmen Red Bull Arena RAINBACH/MKR., SALZBURG: Einmal in einem Stadion einzulaufen,...

Feedback

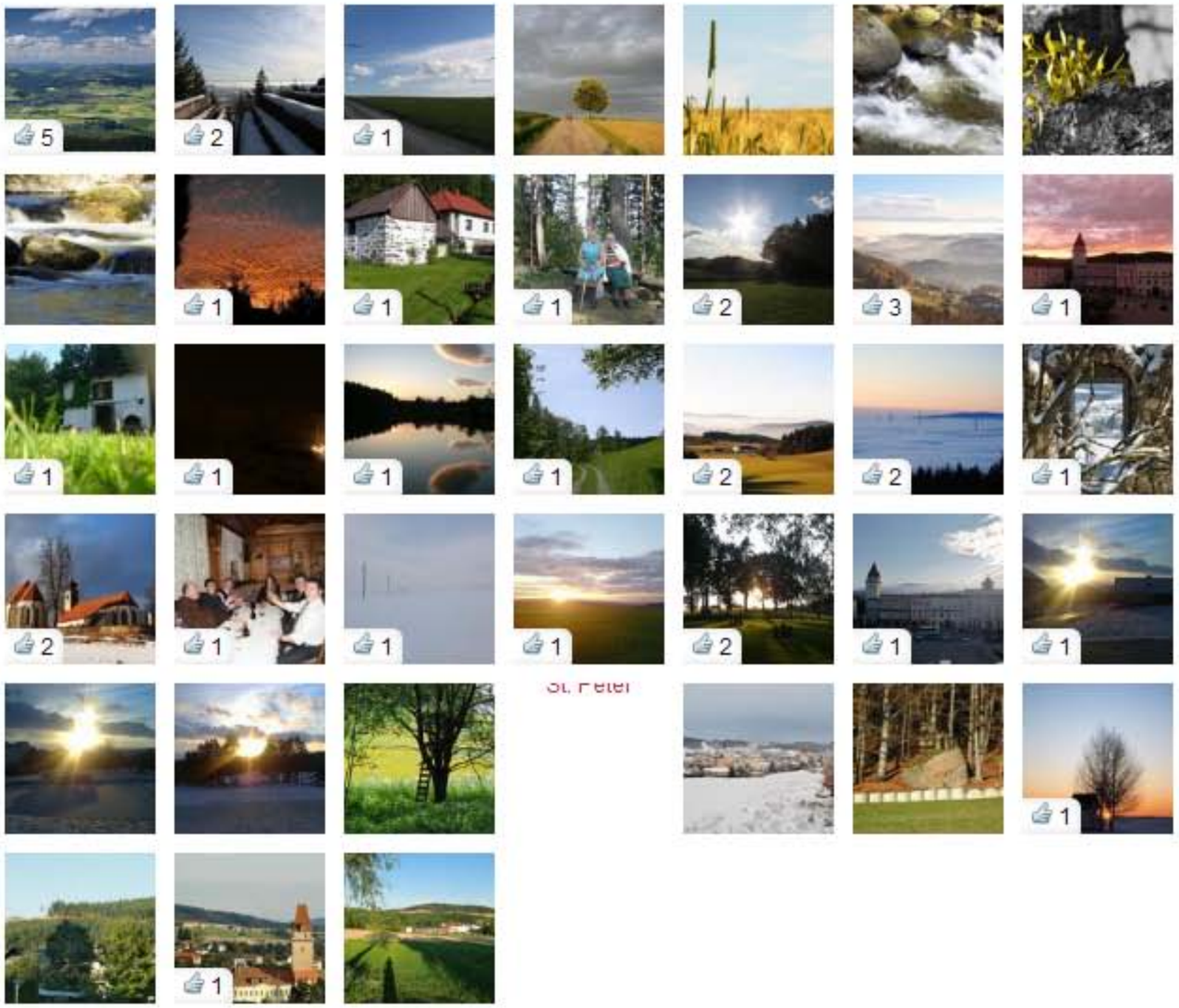

1 Kommentar zum Beitrag

Lesen Sie auch die Bildkommentare zum Beitrag

12

Peter Mayr aus Rainbach im Mühlkreis am 09.06.2012 um 13:56 Uhr

freunde bin ich froh im mühlviertler kernland daheim zu sein!

Schreiben Sie einen Kommentar zum Beitrag:

Schon dabei? Hier anmelden!

Weitere Beiträge aus Freistadt

Agraria 2012 und Herbstmesse Wels feierlich eröffnet

Rainbacher Nachwuchskicker stürmen Red Bull Arena

Heuer schon sechs Verkehrstote

Personalrochade in der BH Freistadt

Brandstetter: "Ja zum Ethikunterricht"

Genuss-Kräuter-Kirtag in Hirschbach

Das Mühlviertler Kernland, eine vitale Landschaft

Musikalische Naturwunderwanderung

Hypo-Investmentgespräch: Die Zukunft der oö. Autoindustrie

Einbruchserie an der B 310

Filmhochburg Freistadt

Fertigstellungsfeier für Bauhof und Altstoffsammelzentrum

Weitere Beiträge zu den Themen:

Fotowettbewerb in Freistadt (4), Fotowettbewerb (118), Gewinnspiel in Freistadt (39), Gewinnspiel (1389), Mühlviertler Kernland in Freistadt (11)

Neue Beiträge aus dem Ort

Genuss-Kräuter-Kirtag in Hirschbach HIRSCHBACH. Am Sonntag, 9. September, findet am Zülowplatz in...

Rainbacher Nachwuchskicker stürmen Red Bull Arena RAINBACH/MKR., SALZBURG: Einmal in einem Stadion einzulaufen,...

Brandstetter: "Ja zum Ethikunterricht" NEUMARKT. Ein deutliches „Ja zum Ethikunterricht" kommt von der...

Feedback